

APPALINGSPLAN

Coördinaten tabel X Y			Coördinaten tabel Y			
NR	X	Y	NR	X	Y	
1	229540,715	209433,294	NP	34	229530,879	209469,118
2	229517,410	209472,140	NP	35	229522,647	209482,838
3	229502,579	209463,809	NP	36	229544,031	209493,658
4	229496,409	209460,316	OS	37	229535,852	209509,416
5	229490,371	209456,852	NP	38	229514,416	209496,558
6	229480,380	209451,121	OS	39	229531,285	209517,139
7	229478,160	209448,773	NP	40	229528,553	209524,916
8	229458,411	209438,781	OS	41	229512,795	209516,630
9	229452,401	209451,350	OS	42	229499,098	209508,360
10	229442,979	209467,593	NP	43	229495,378	209500,138
11	229439,873	209472,791	OS	44	229472,232	209491,284
12	229458,058	209483,378	NGP	45	229458,213	209483,121
13	229472,081	209491,543	OS	46	229460,987	209478,479
14	229471,805	209491,984	NP	47	229465,617	209470,779
15	229450,073	209526,697	NP	48	229477,675	209478,014
16	229467,353	209530,171	NP	49	229476,131	209480,586
17	229484,004	209533,519	NP	50	229488,183	209487,804
18	229500,554	209536,866	NP	51	229502,758	209496,561
19	229504,774	209537,654	NP	52	229627,752	209486,119
20	229515,099	209543,890	NP	53	229575,261	209446,288
21	229518,307	209538,543	NP	54	229533,792	209437,009
22	229529,303	209541,380	NP	55	229561,544	209460,879
23	229538,785	209548,942	NP	56	229565,812	209466,139
23b	229538,081	209550,407	NGP	57	229577,603	209465,132
24	229548,950	209527,773	NP	58	229585,400	209470,139
25	229550,009	209525,566	OS	59	229534,991	209549,661
26	229535,895	209527,458	NP	60	229529,092	209546,797
27	229567,262	209500,605	NP	61	229501,422	209560,061
28	229551,713	209502,776	NP	62	229507,374	209560,651
29	229560,316	209486,779	NP	63	229516,023	209564,600
30	229561,960	209446,887	OS	64	229520,328	209564,983
31	229593,111	209455,398	NGP	65	229532,356	209562,325
32	229568,919	209473,282	NGP	67	229411,353	209511,758
33				68	229445,890	209456,624

Referentienummer Kadaster : 72016-10119

SCHAAL : 1/500 De gezwoeren Landmeter-expert
 bevestigd door de Rechterbank van eerste aanleg
 te Hasselt 27/02/1979.
 Ingebreven op het Tableau van de
 Federale Baden van de Landmeters-Experten LAM 040215.

Bree : 12/02/2015

Cetelkend : BR Landmeters
 Houder & Essers
 Gerdingenpoort 6
 3980 Bree
 Tel. 089/48.42.42
 Fax. 089/47.30.30
 edmond.essers@lbe.be

Dossier : 15014-Afp/2015 E. Essers

Ik waarborg enkel door mij ondertekende plannen

Grans	Gransbeschrijving	Verantwoording afbakening
23b-23-24-25-26-27	Grans niet zichtbaar	Grans conform plan Volders 08/03/1988
27-28	Grans niet zichtbaar	NIETUVE GRANS
28-30-32b	Grans niet zichtbaar	Grans conform plan Volders 08/03/1988
30b-1-2-4-6-8	1-2 Hoop op grans 2-4 Grond op perceelsgrens	Grans conform plan Volders 05/01/1978
9-10-11	Betonsloten op grans	Grans conform plan Geerthe 18/02/2000
11-13-15	Betonsloten op grans	Grans conform plan Geerthe 19/02/1999
15-19	Grans niet zichtbaar	Grans conform plan Essers 22/03/2011

h1	hoek van gebouwe
NGP	niet-gemeten/lijsend punt
OS	oude poolsteen
NP	nieuwe poolsteen
NSI	noget

- LEESMUTZEL:
- Inspectieput
 - Electriciteitspoel
 - Verichtingspoel
 - Electriciteitskool
 - Merkeken electriciteit
 - Merkeken waterleiding
 - Brandkroon
 - Stroafkool
 - Kast TV
 - Dradafsluiting
 - Betonsloten
 - Hoog
 - Koolwaterstofverharding
 - Betonklinkers
 - Podolsteen
 - Gebouw
 - Boom
 - Demneboom

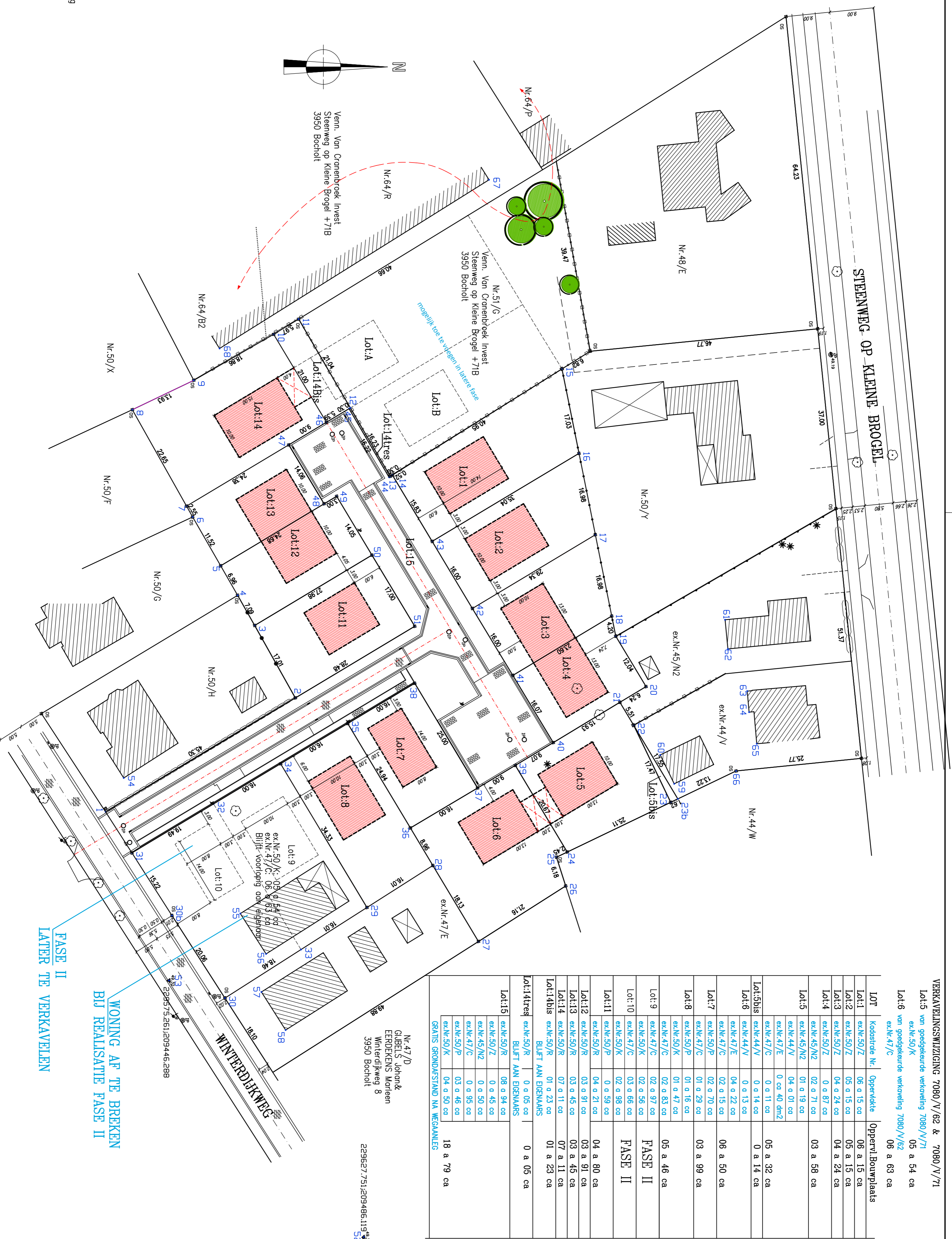

LOT	Kadastrale Nr.	Oppervlakte	Oppervl.Bouwplaats
Lot:1	ex.Nr.50/Z	06 a 15 ca	06 a 15 ca
Lot:2	ex.Nr.50/Z	05 a 15 ca	05 a 15 ca
Lot:3	ex.Nr.50/Z	04 a 24 ca	04 a 24 ca
Lot:4	ex.Nr.50/Z	0 a 87 ca	
Lot:5	ex.Nr.45/N2	02 a 71 ca	03 a 58 ca
Lot:5	ex.Nr.45/N2	01 a 19 ca	
Lot:5	ex.Nr.44/V	04 a 01 ca	
Lot:5b1s	ex.Nr.47/C	0 a 11 ca	05 a 32 ca
Lot:6	ex.Nr.44/V	0 a 13 ca	0 a 14 ca
Lot:6	ex.Nr.47/E	0 a 22 ca	
Lot:6	ex.Nr.47/C	04 a 22 ca	
Lot:7	ex.Nr.47/C	02 a 15 ca	06 a 50 ca
Lot:7	ex.Nr.50/P	02 a 70 ca	
Lot:7	ex.Nr.47/C	01 a 29 ca	03 a 99 ca
Lot:8	ex.Nr.50/P	01 a 16 ca	
Lot:8	ex.Nr.50/K	01 a 87 ca	05 a 46 ca
Lot:8	ex.Nr.47/C	02 a 43 ca	
Lot:9	ex.Nr.47/C	02 a 97 ca	FASE II
Lot:9	ex.Nr.50/K	02 a 56 ca	FASE II
Lot:10	ex.Nr.47/C	03 a 86 ca	
Lot:10	ex.Nr.50/K	02 a 98 ca	FASE II
Lot:11	ex.Nr.50/P	0 a 59 ca	
Lot:11	ex.Nr.50/R	04 a 21 ca	04 a 80 ca
Lot:12	ex.Nr.50/R	03 a 91 ca	03 a 91 ca
Lot:13	ex.Nr.50/R	03 a 45 ca	03 a 45 ca
Lot:14	ex.Nr.50/R	07 a 11 ca	07 a 11 ca
Lot:14b1s	ex.Nr.50/R	01 a 23 ca	01 a 23 ca
Lot:14b1s	BLUFT AM EERKENS		
Lot:14b1s	ex.Nr.50/R	0 a 05 ca	0 a 05 ca
Lot:15	ex.Nr.50/R	08 a 94 ca	
Lot:15	ex.Nr.50/Z	0 a 46 ca	
Lot:15	ex.Nr.45/N2	0 a 50 ca	
Lot:15	ex.Nr.47/C	0 a 95 ca	
Lot:15	ex.Nr.50/P	03 a 46 ca	
Lot:15	ex.Nr.50/K	04 a 50 ca	18 a 79 ca

Nr.47/D
 GUBBELS Johan &
 EERDEKENS Marleen
 Winterdijkweg 8
 3950 Bocholt

22992775120948511952

WONING AF TE BREKEN
 BIJ REALISATIE FASE II

FASE II
 LATIER TE VERKAVELLEN